Humidais continentais do Norte da Península Ibérica: Xestión e restauración de turbeiras e medios higrófilos

12 de Febreiro de 2014

Proxecto
LIFE·TREMEDAL

Comunicación a cargo de:
Marco A. Rubinos Román e Boris A. Hinojo Sánchez

USC UNIVERSIDADE DE SANTIAGO DE COMPOSTELA
IBADER
Instituto de Biodiversidade
Agraria e Desenvolvemento Rural

LIFE+

Instrumento financieiro da Unión Europea adicado ao Medio Ambiente

NATURA 2000

LIFE · TREMEDAL

Coñeces Natura 2000?

Ano 2013

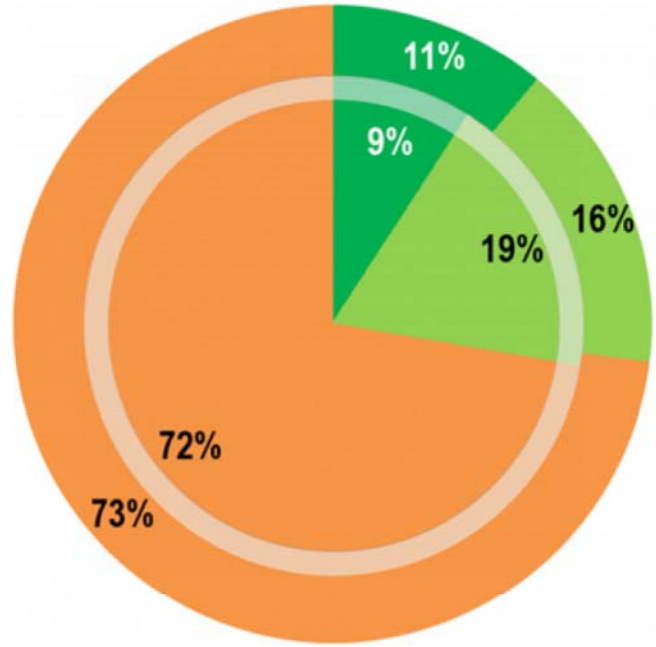

Círculo externo

Círculo interno

- Oín falar dela e sei o que é
- Oín falar dela pero non sei o que é
- Nunca oín falar dela

NATURA 2000

Ás veces o desenvolvemento económico produce un dano ou a destrución de áreas protexidas, como áreas Natura 2000.

1 É aceptable porque o desenvolvemento económico é prioritario

2 Só é aceptable para proxectos de interese público de 1ª orde e se o dano é completamente compensado

3 Debería estar prohibido porque estas áreas son as nosas máis importantes áreas naturais

4 Non sei

NATURA 2000

Ás veces o desenvolvemento económico produce un dano ou a destrución de espazos protexidas, como lugares Natura 2000.

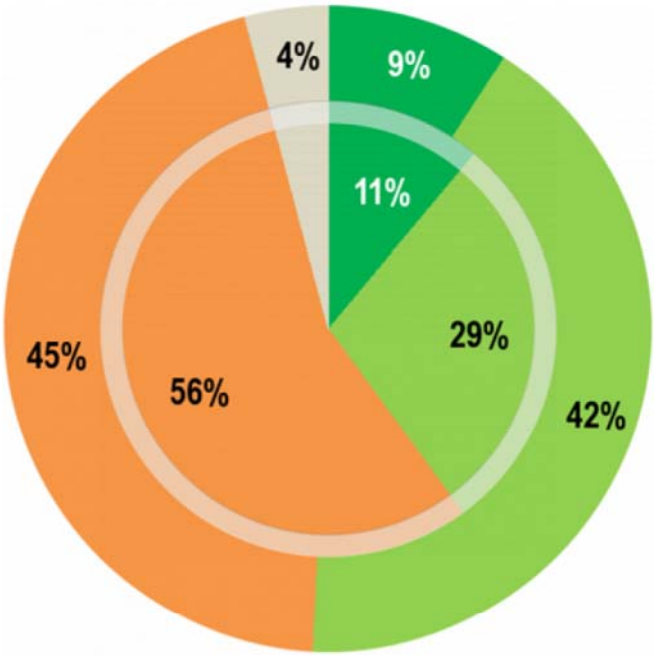

Círculo externo

Círculo interno

- É aceptable porque o desenvolvemento económico é prioritario
- Só é aceptable para proxectos de interese público de 1ª orde e se o dano é completamente compensado
- Debería estar prohibido porque estas áreas son as nosas máis importantes áreas naturais
- Non sei

NATURA 2000

NATURA 2000

A Rede Natura 2000 é a rede de espazos protexidos da Unión Europea

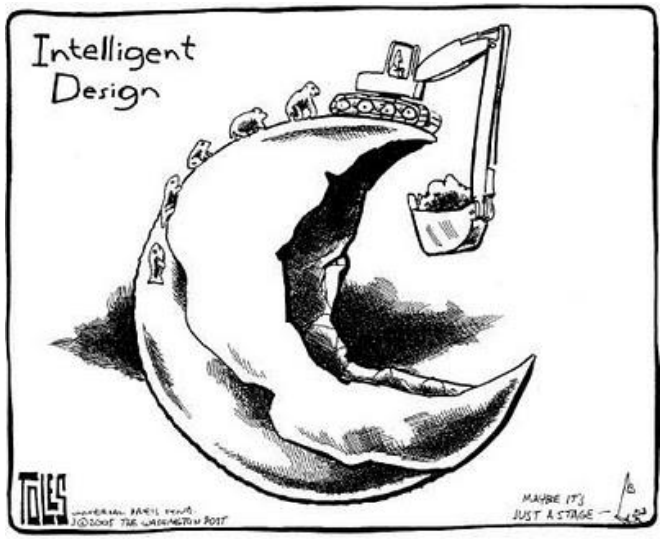

A Rede Natura 2000 é a rede de espazos protexidos da Unión Europea

Lexislación europea

Directiva hábitats

Ano 1992

Hábitats de interese comunitario

Especies de interese comunitario

LIFE · TREMEDAL

LIFE · TREMEDAL

LIFE · TREMEDAL

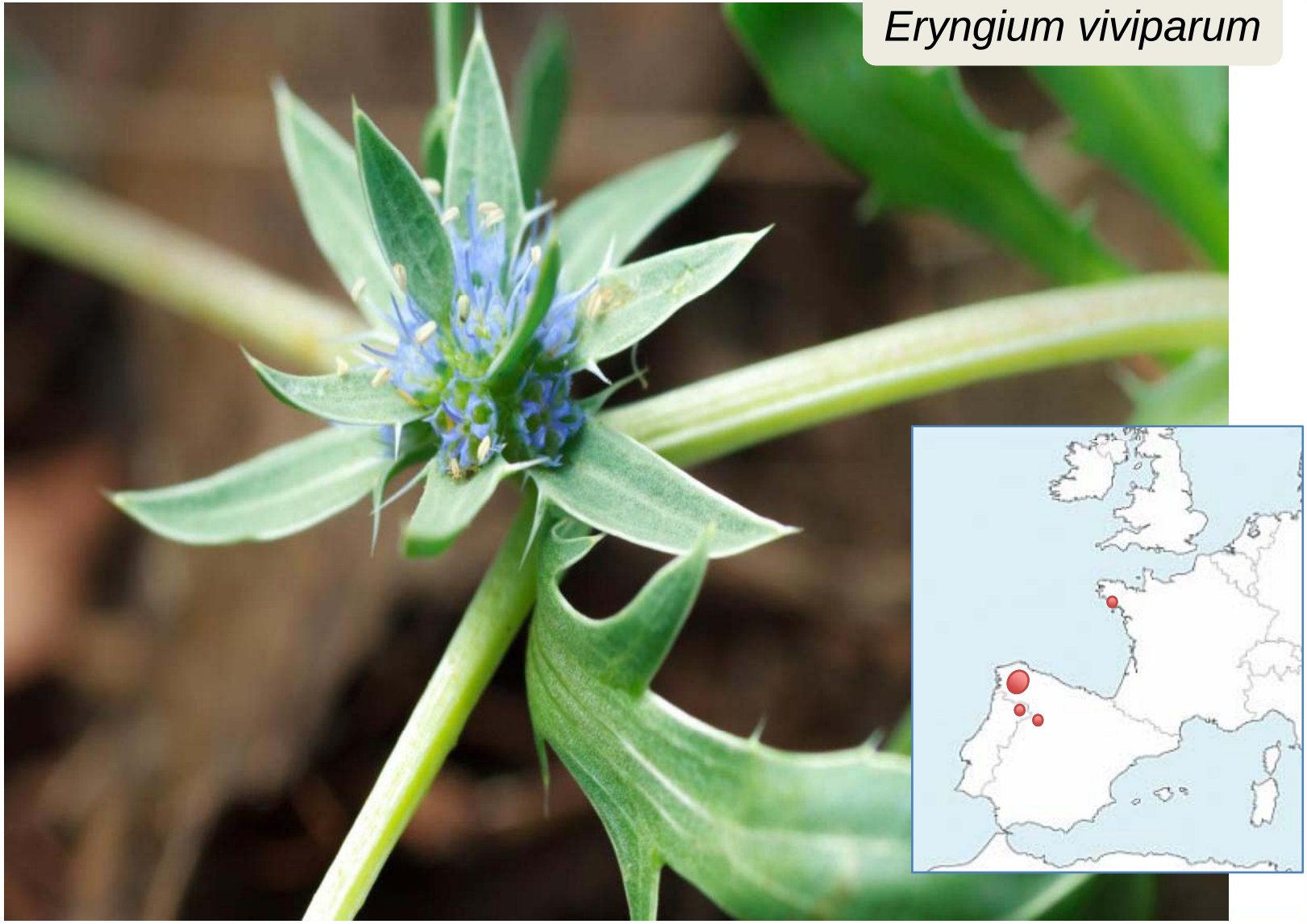
Eryngium viviparum

A Rede Natura 2000 é a rede de espazos protexidos da Unión Europea

A máis grande do Mundo

27.221 espazos

> 1 millón de Km2

18% superficie UE

NATURA 2000

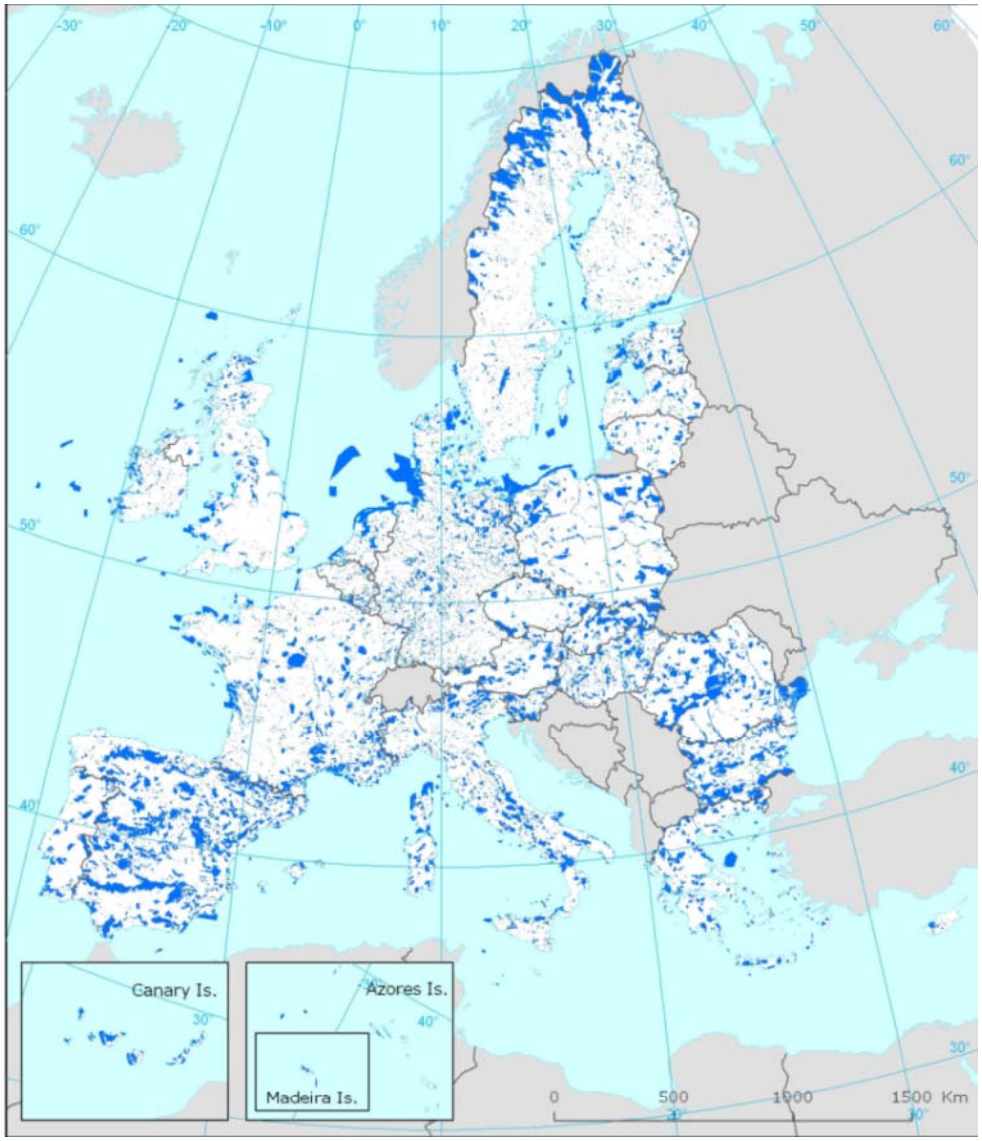

Rede Natura 2000

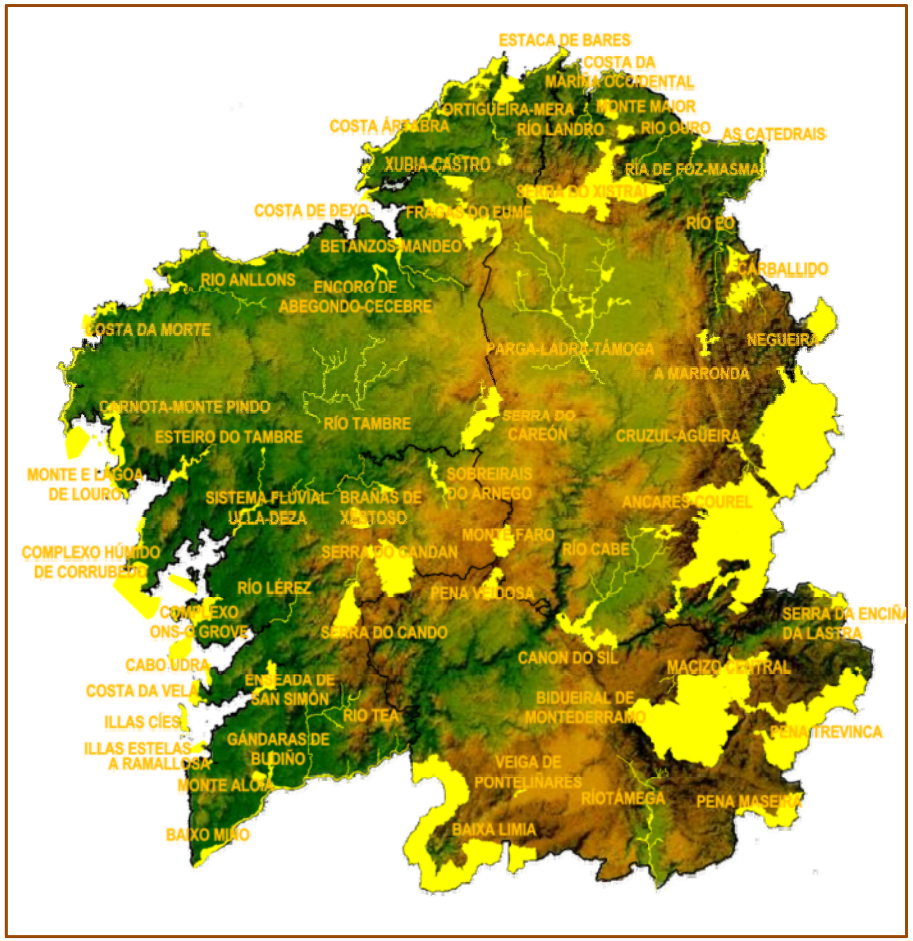

Galicia

75 espazos

> 3.900 Km2

12% superficie

NATURA 2000

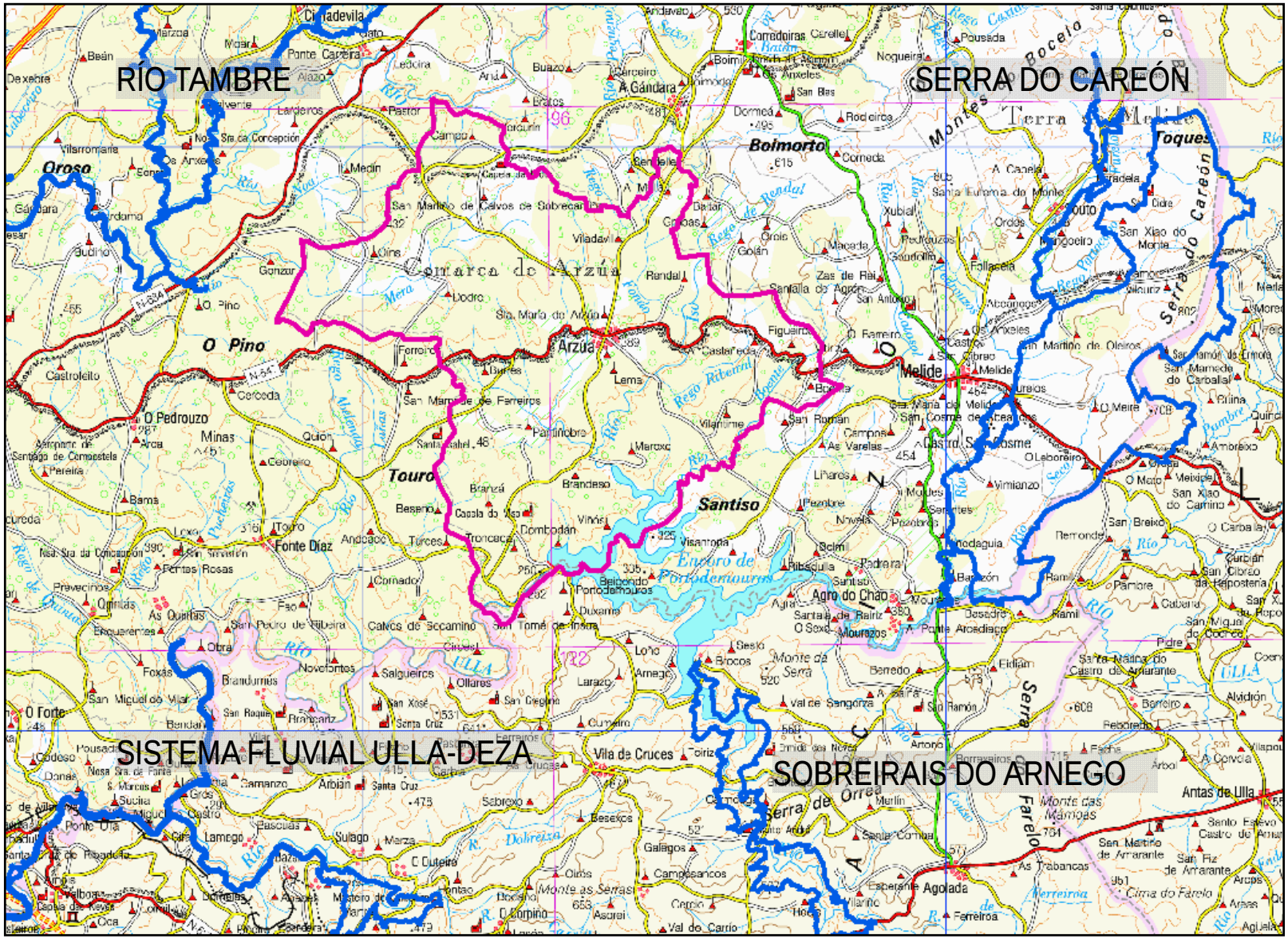

LIFE·TREMEDAL

LIFE+

Instrumento financieiro da Unión Europea adicado ao Medio Ambiente

LIFE+ Natureza

Proxectos que contribúen á aplicación das Directivas de Aves e/ou Hábitats, incluso a escala local e rexional, e respaldan o desenvolvemento e establecemento da Rede Natura 2000.

Deben ser traballos de mellores prácticas ou demostración.

Humidais Continentais do Norte da Península Ibérica: Xestión e Restauración de Turbeiras e Medios Higrófilos

SOCIOS

Gestión Ambiental de Navarra, S.A.

USC UNIVERSIDADE DE SANTIAGO DE COMPOSTELA

Universidad de Oviedo

Arabako Foru Aldundia
Diputación Foral de Álava

Consorcio Interautonómico
Parque Nacional de los Picos de Europa

hazi
Landa eta Itsas Ingurunearen garapenerako Euskoo Jaurlaritzaren Fundazioa
Fundación del Gobierno Vasco para el desarrollo del medio rural y marino

GrupoTragsa

COLABORAN

Xunta de Galicia

Gobierno del Principado de Asturias

Junta de Castilla y León

Gobierno de Navarra

Deputación de Lugo

Jardín Botánico Atlántico

Eusko Jaurlaritza
Gobierno Vasco

Gipuzkoako Foru Aldundia
Diputación Foral de Gipuzkoa

ura

Humidais Continentais do Norte da Península Ibérica: Xestión e Restauración de Turbeiras e Medios Higrófilos

Humidais Continentais do Norte da Península Ibérica: Xestión e Restauración de Turbeiras e Medios Higrófilos

Período de actuación: 2012 - 2015

Número de accións previstas: 27

Orzamento total: 2.824.867€

Cofinanciación da UE: 50%

LIFE·TREMEDAL

OBXECTIVO XERAL:

Mellorar o estado de conservación dos hábitats de turbeira e higrófilos. Isto levarase a cabo mediante a súa restauración e a posta en práctica de medidas de xestión.

Proxecto
LIFE·TREMEDAL

Análise ecolóxica

Análise histórica

Análise dos Usos Tradicionais

Restauración de humidais

Restauración de humidais

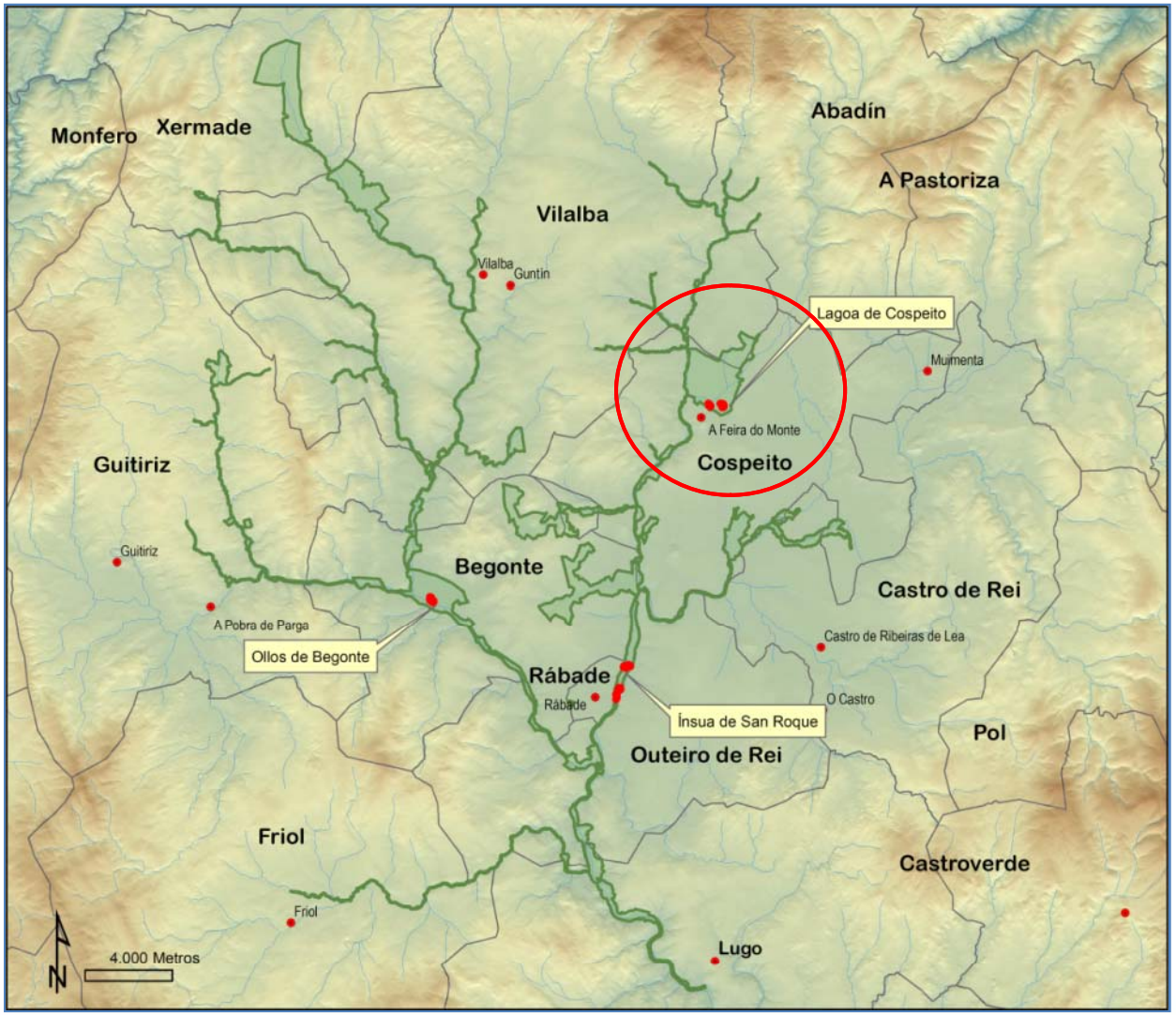

3 Enclaves de Actuación

LIC

Parga-Ladra-Támoga

Restauración de humidais

Restauración de humidais

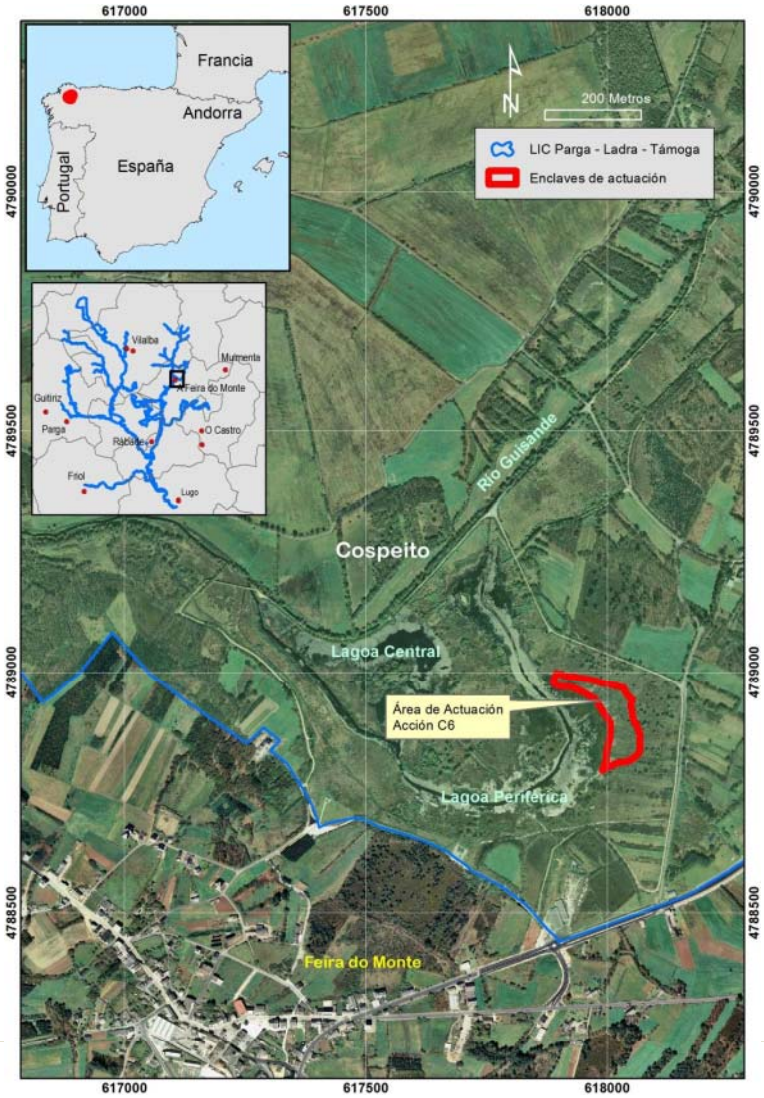

Hábitats higrófilos e encharcamento temporal en Cospeito.

Restauración de humidais

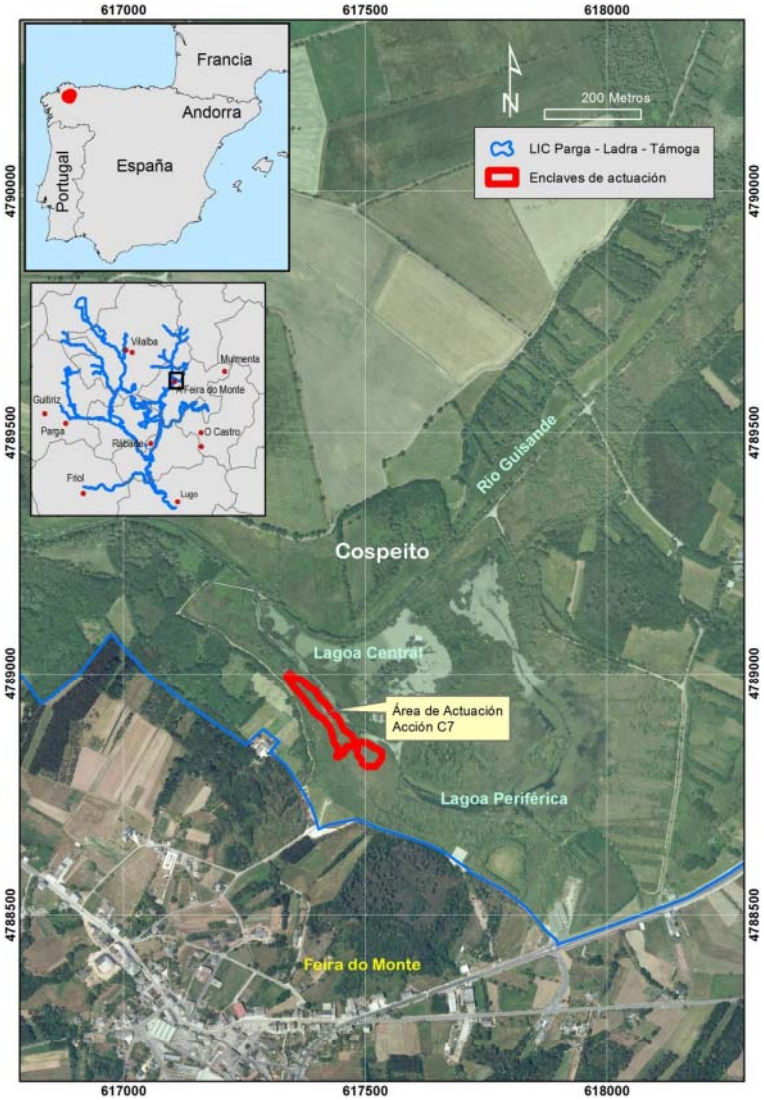

Adecuación do hábitat e reforzamento poboacional do Cardiño das lagoas

Restauración de humidais

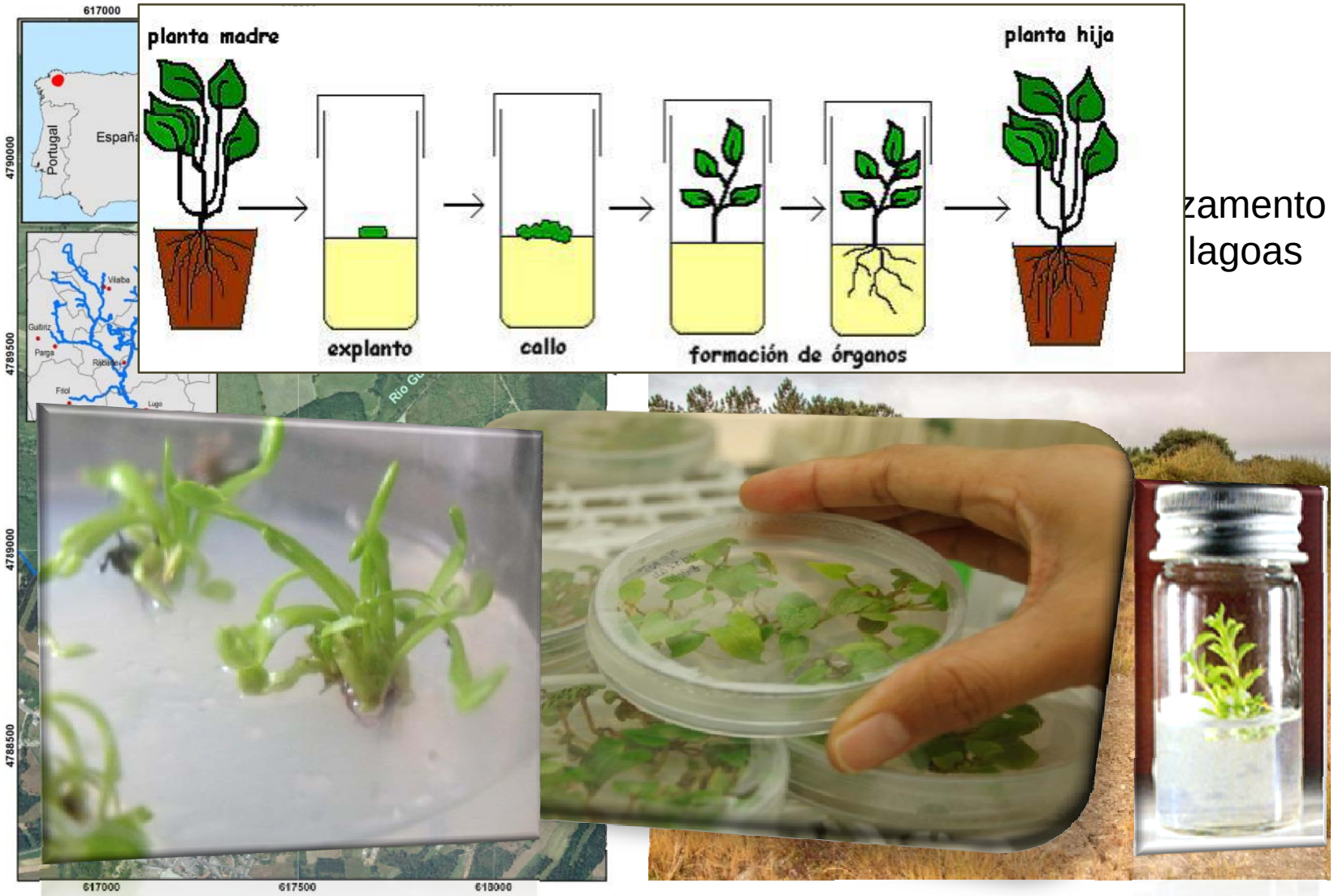

zamento
lagoas

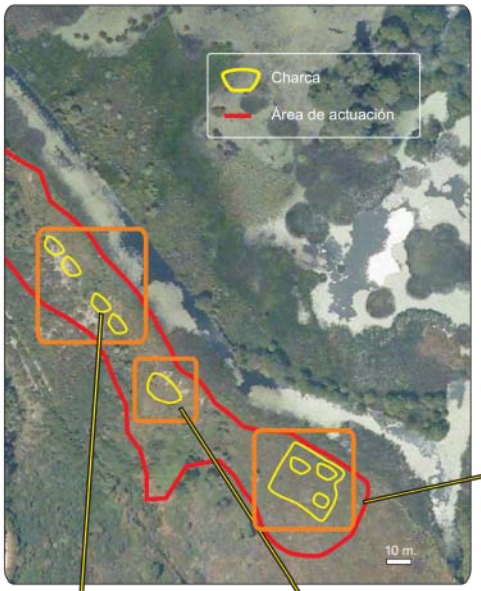

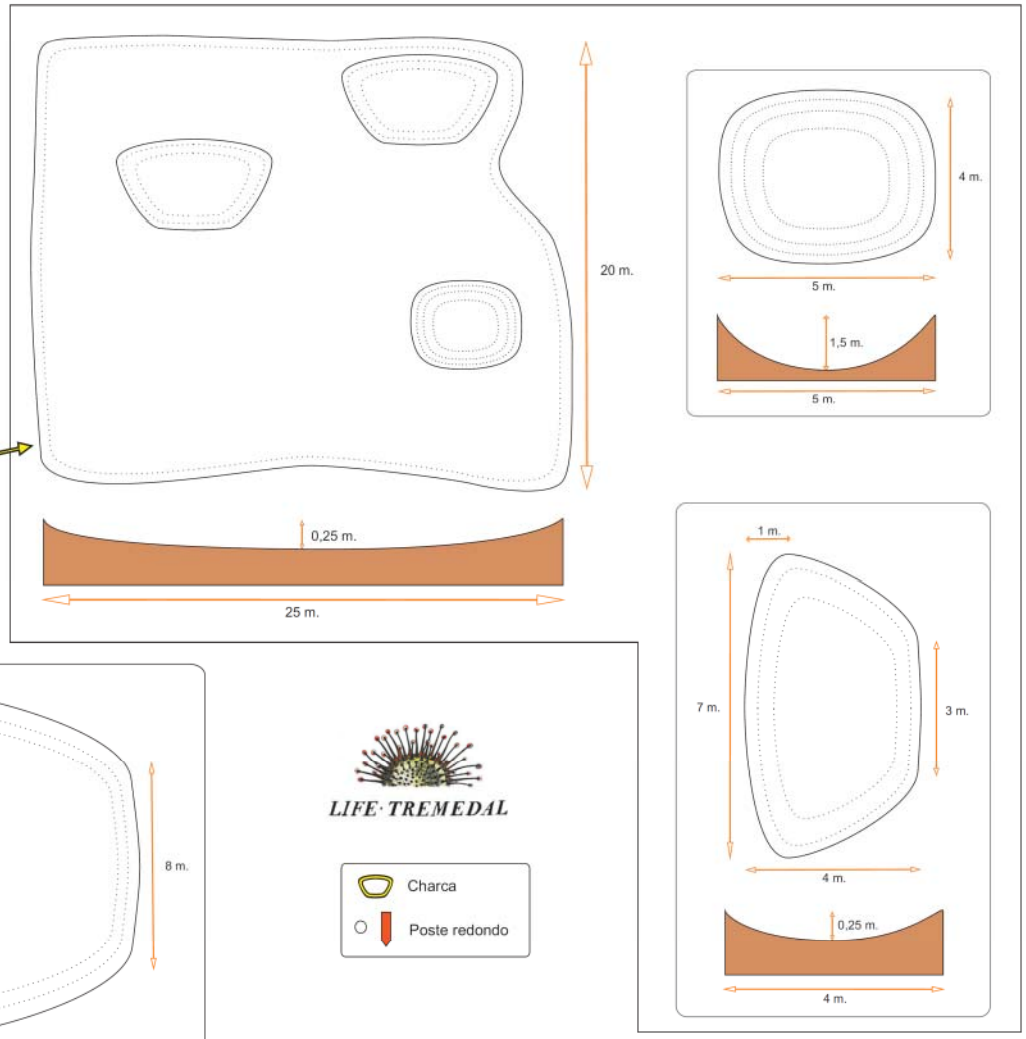

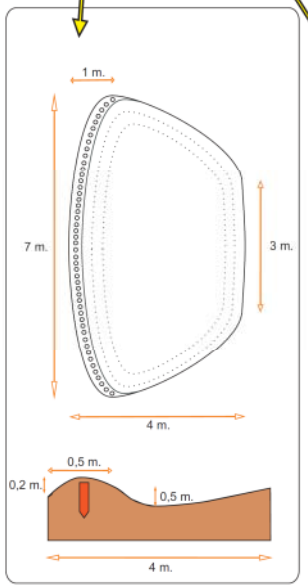

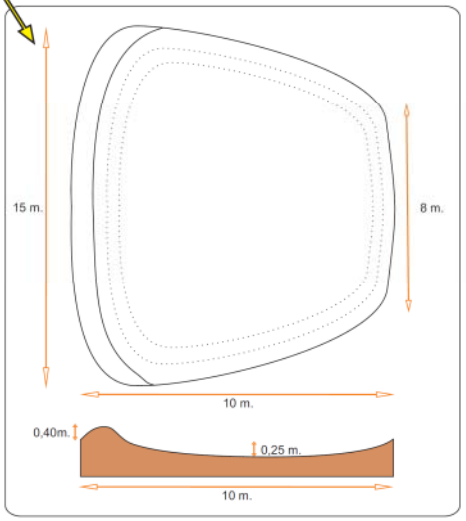

USC IBADER – Instituto de Biodiversidade Agraria e Desenvolvemento Rural GI – 1934 TB	**Diseño y disposición de charcas** Laguna de Cospeito	
	Fecha: 05/2013	**ACCIÓN C7** **LIFE 11 NAT/ES/707**

KOMATSU

KOMATSU

Restauración de humidais

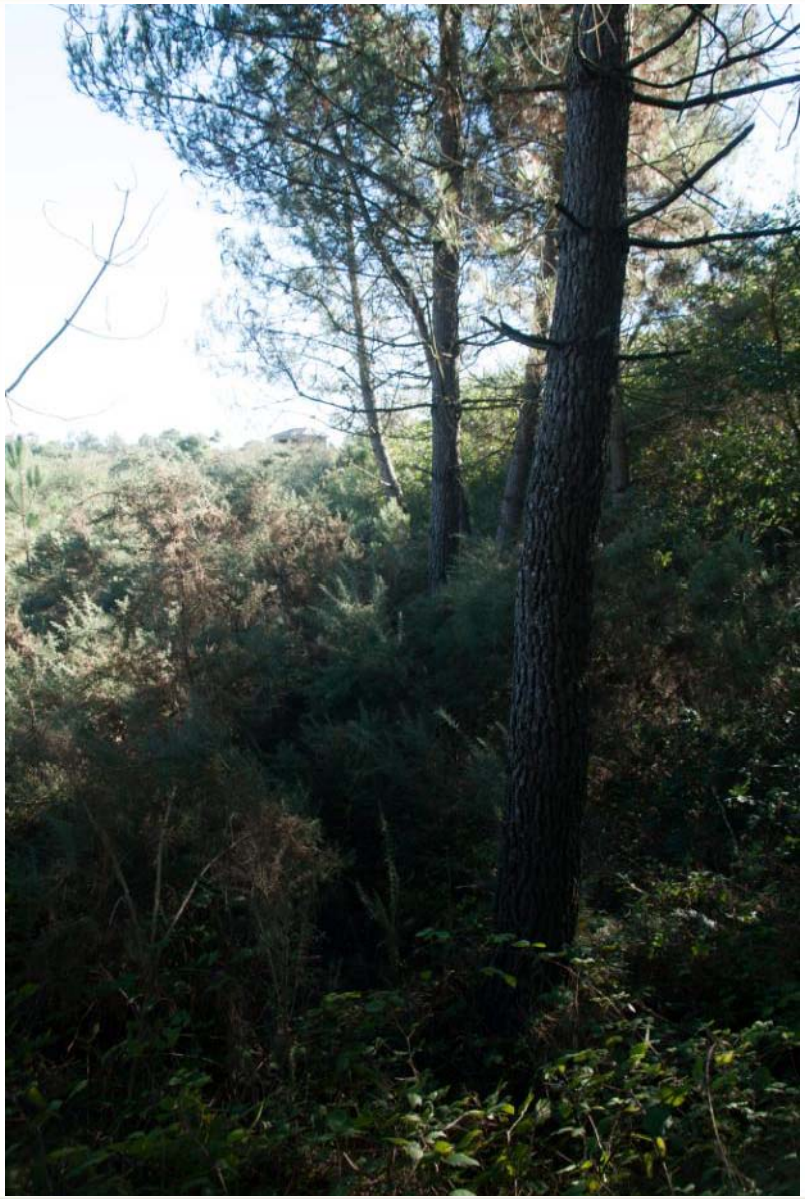

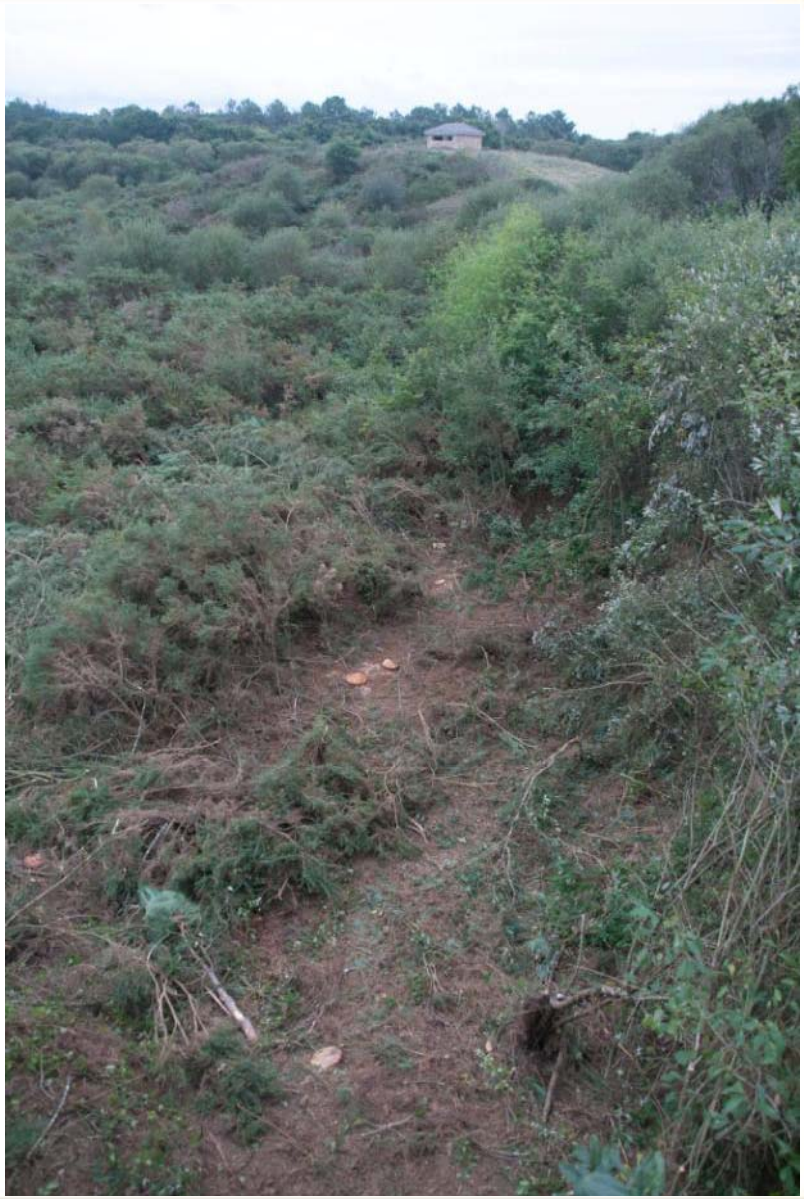

Restauración de humidais

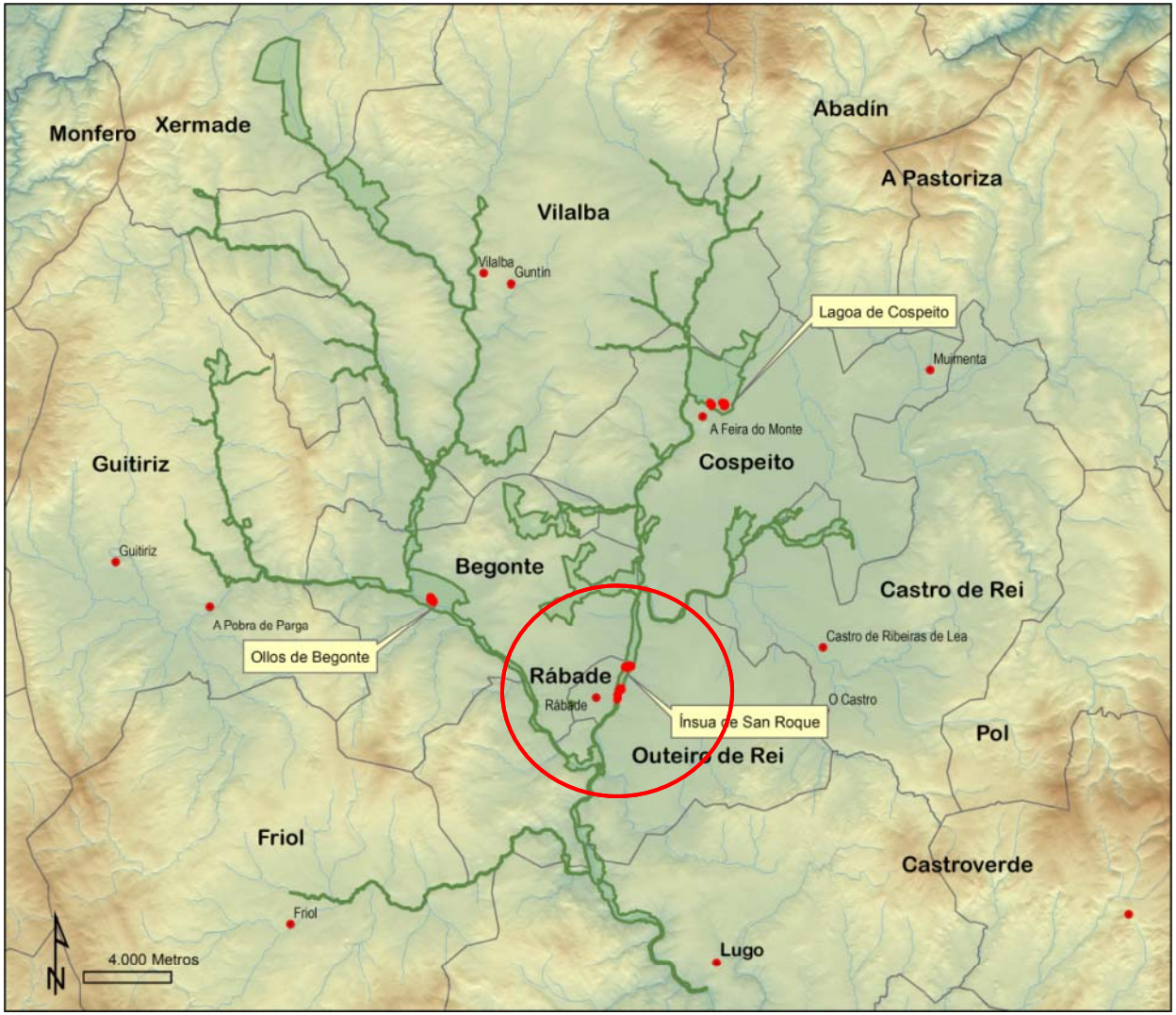

3 Enclaves de Actuación

LIC

Parga-Ladra-Támoga

Restauración de humidais

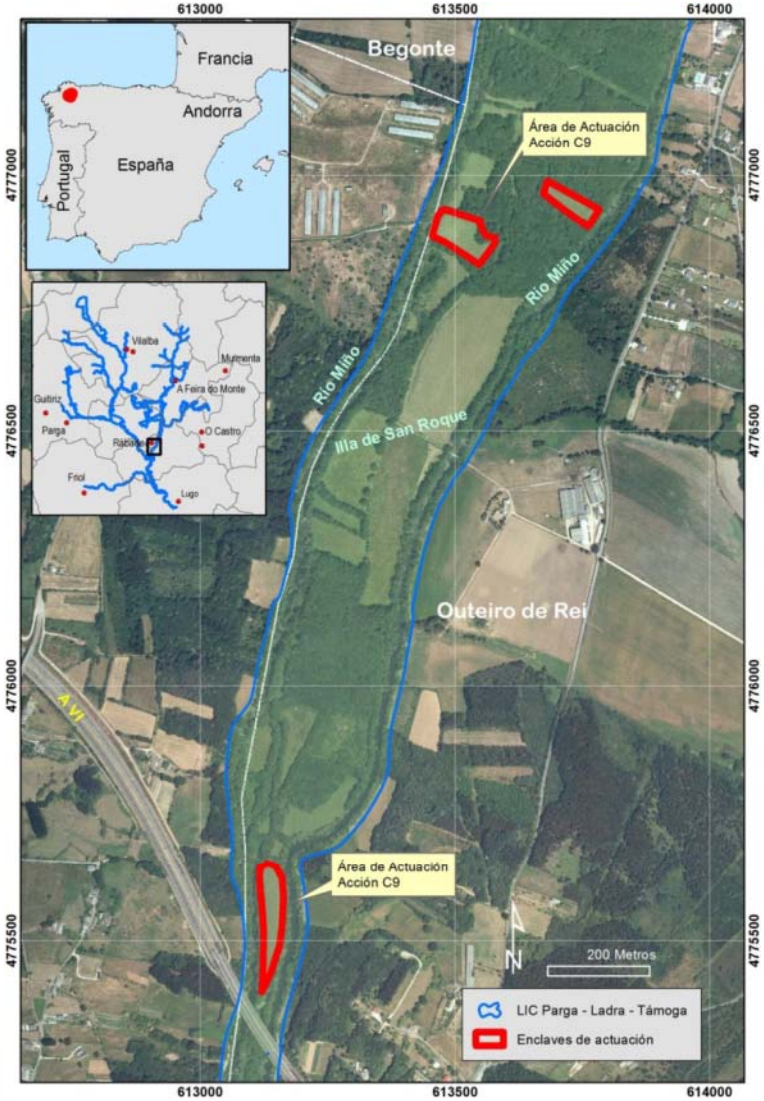

Mellora do estado de conservación de hábitats higrófilos (Illa San Roque)

Restauración de humidais

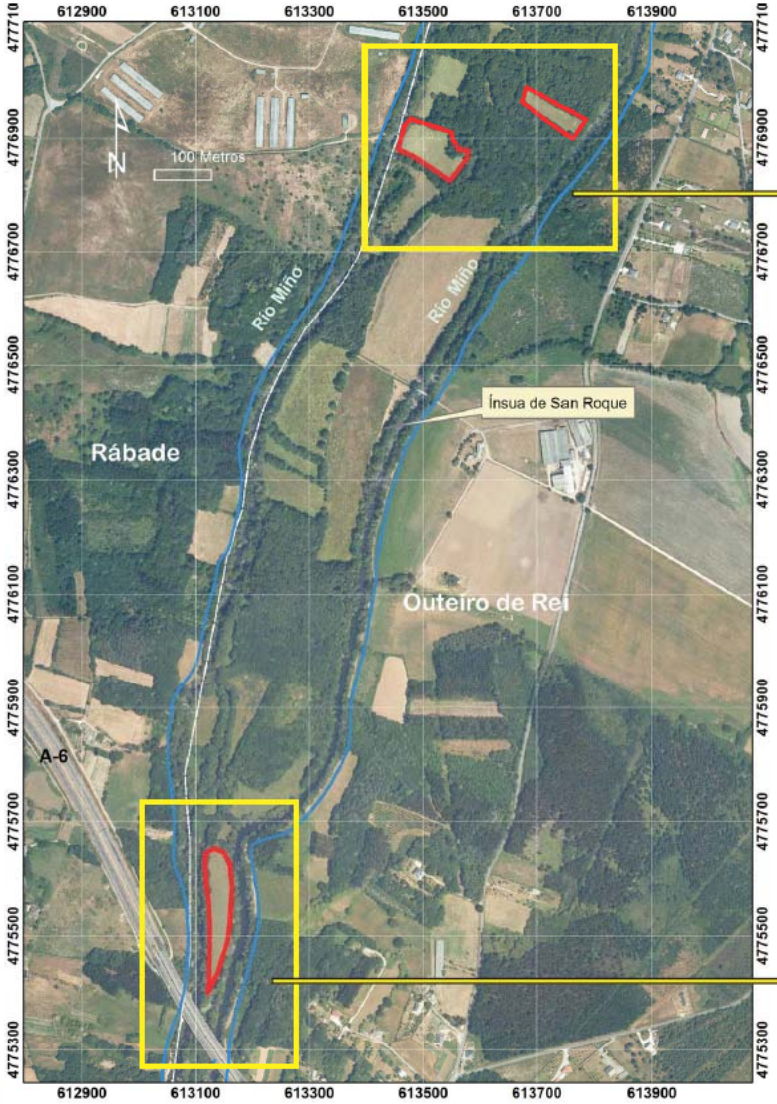

LIFE·TREMEDAL

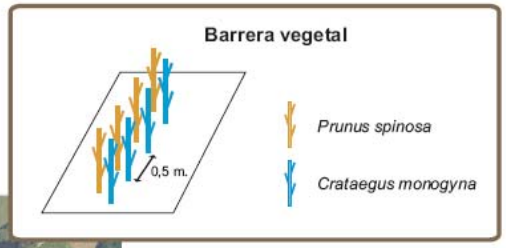

Refuerzo del bosque natural y mejora de hábitats higrófilos

Barrera vegetal (*Crataegus monogyna, Prunus spinosa*)

USC IBADER – Instituto de Biodiversidade Agraria e Desenvolvemento Rural GI – 1934 TB

Detalle de actuación - Ínsua de San Roque

Fecha: 05/2013

ACCIÓN C9
LIFE 11 NAT/ES/707

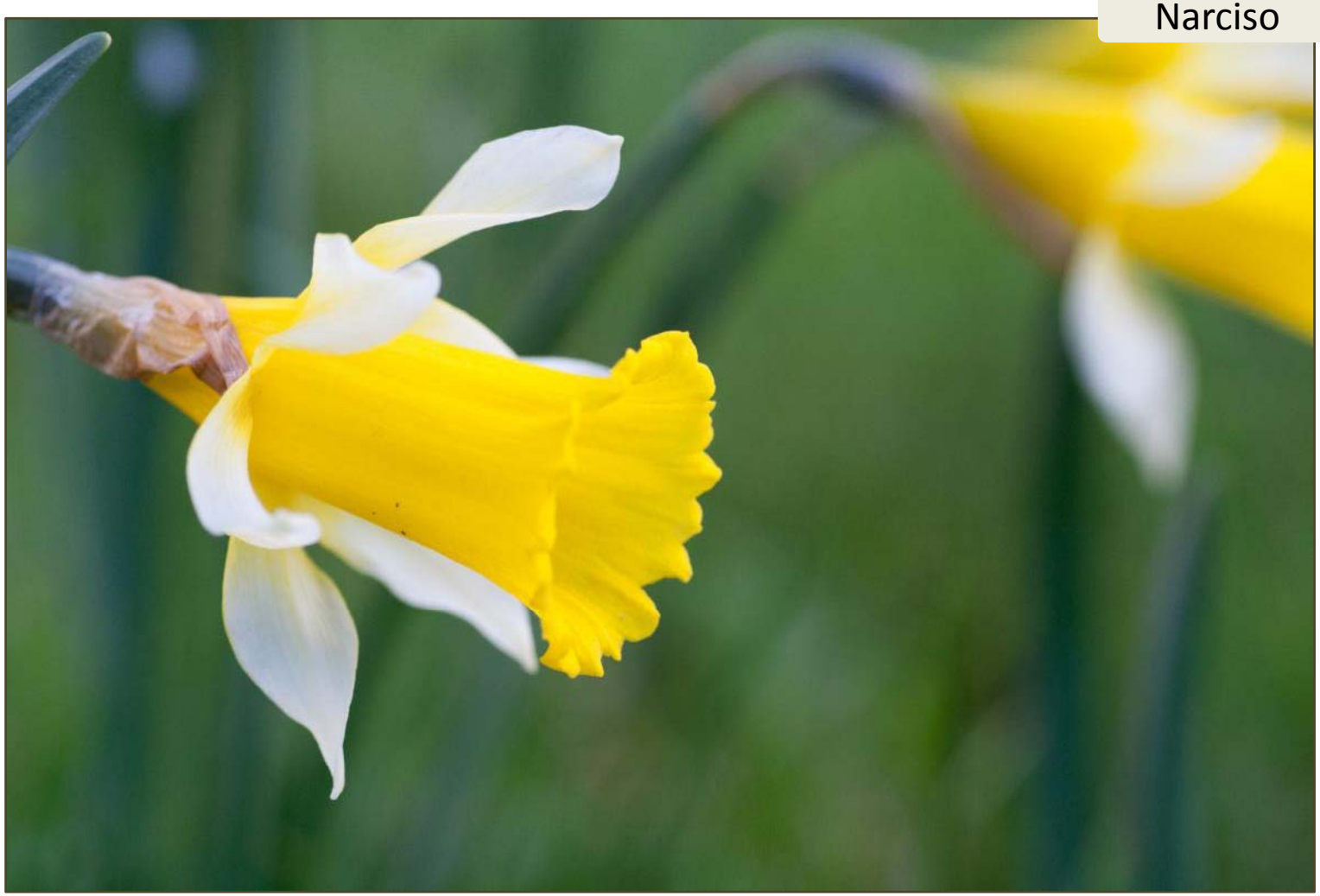
Narciso

Narcisssus pseudonarcissus
subsp. *pseudonarcissus*

Narciso

LIFE · TREMEDAL

LIFE · TREMEDAL

Restauración de humidais

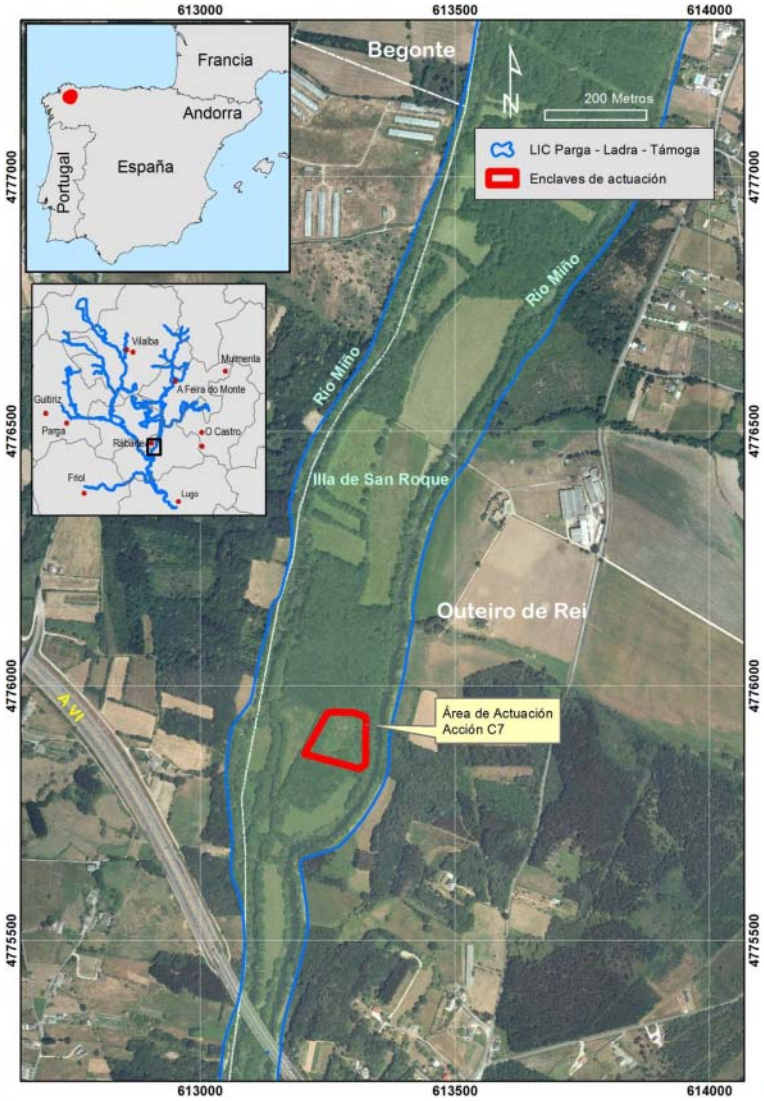

Adecuación del hábitat y reforzamiento poblacional do Cardiño das lagoas

Restauración de humidais

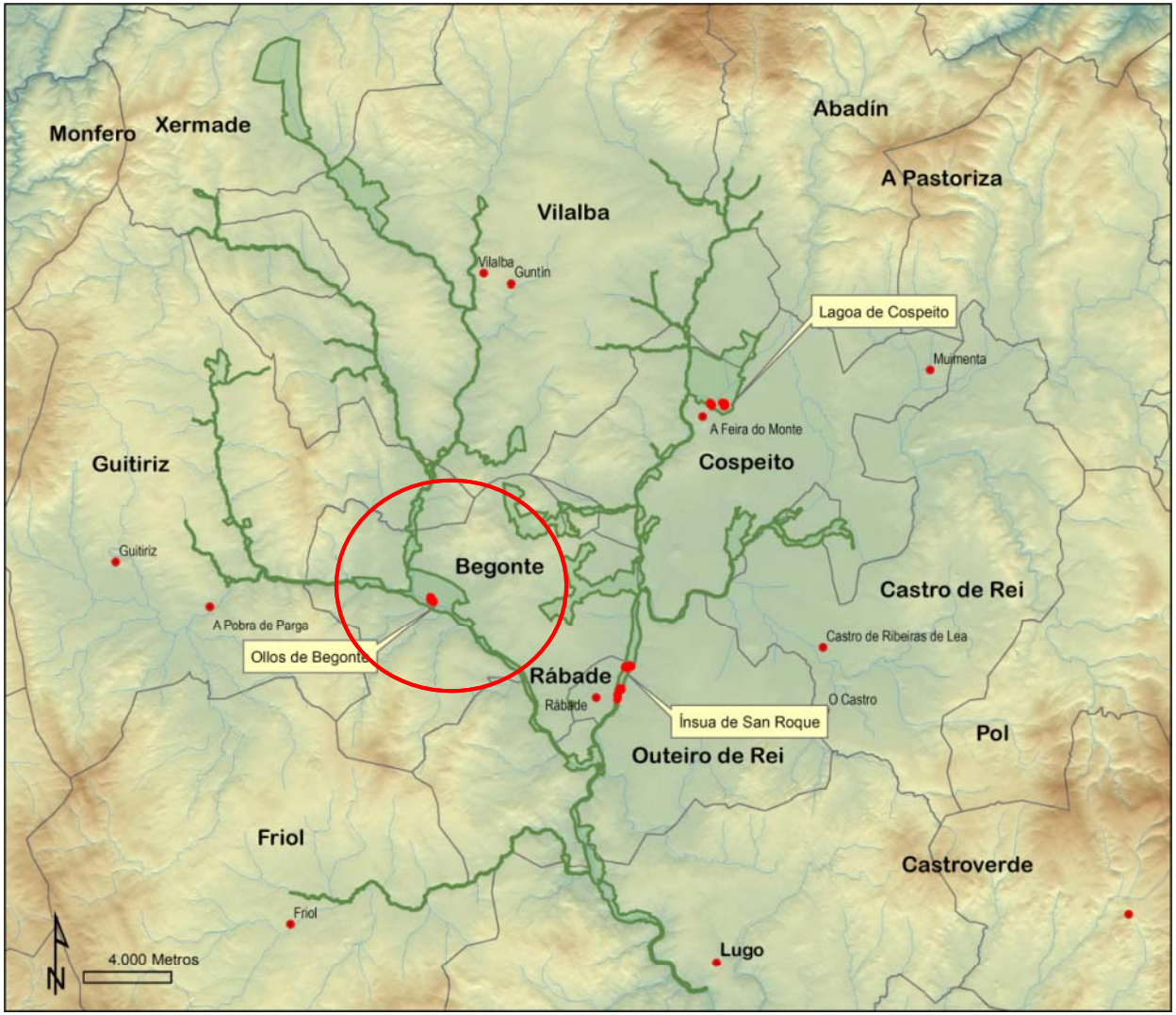

3 Enclaves de Actuación

LIC

Parga-Ladra-Támoga

Restauración de humidais

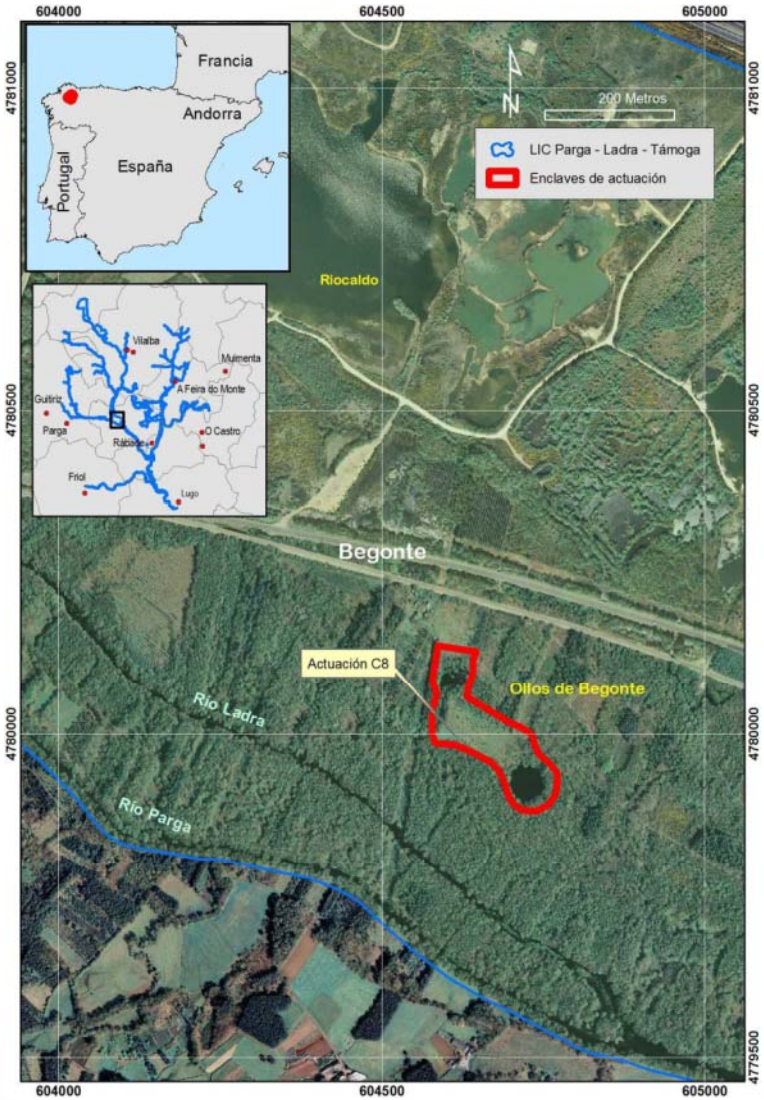

Mellora do estado de conservación dos Bosques inundables

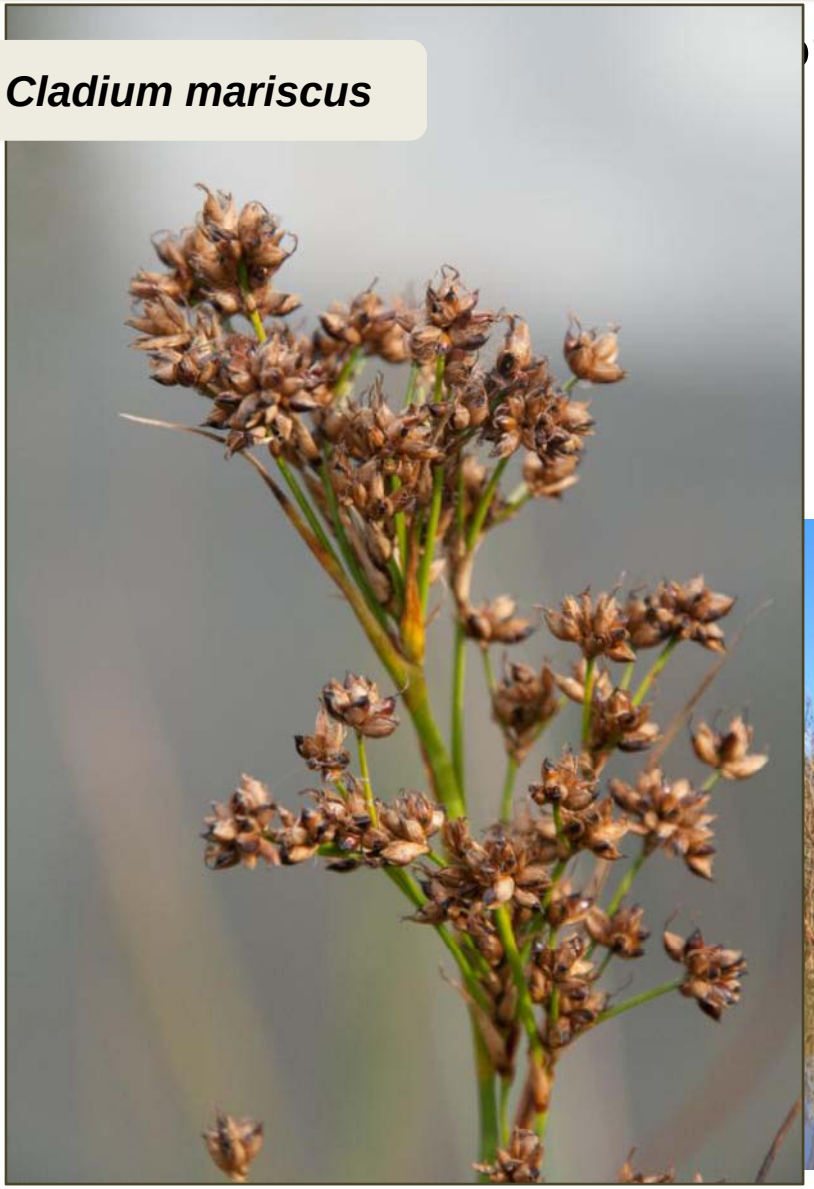

n de humidais

Mellora do estado de conservación de formacións de masiega

Restauración de humidais

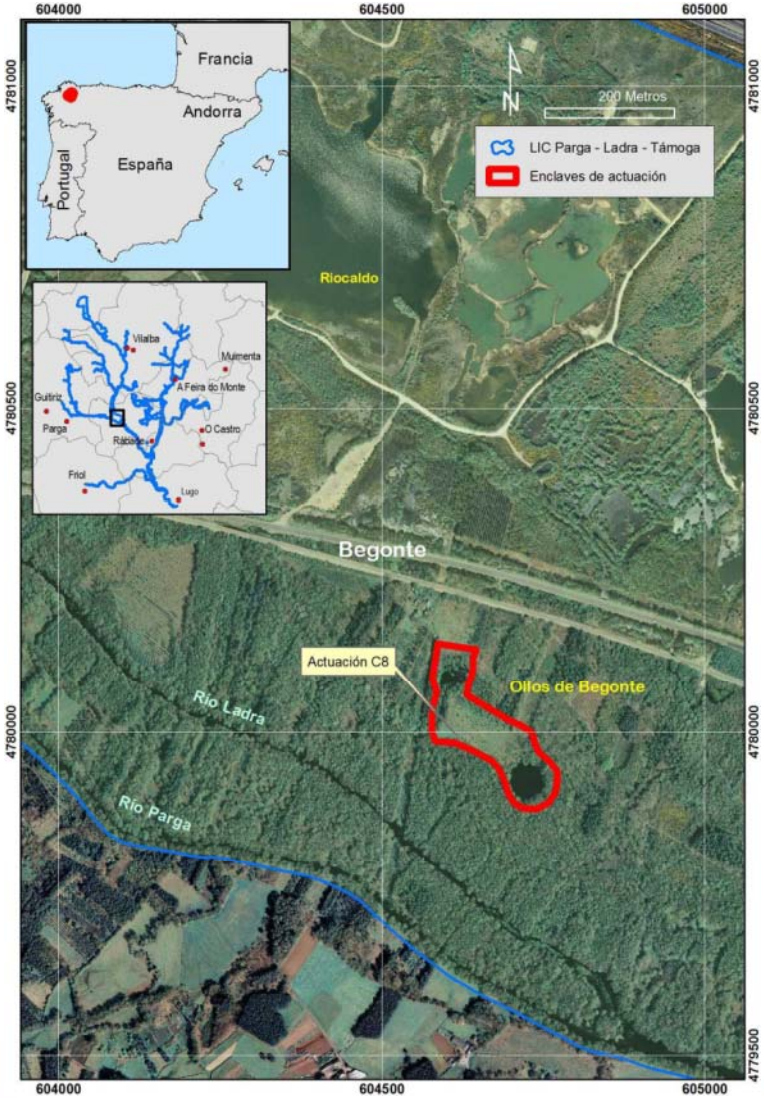

Mellora do estado de conservación dos hábitats de interese comunitario

Restauración de humidais

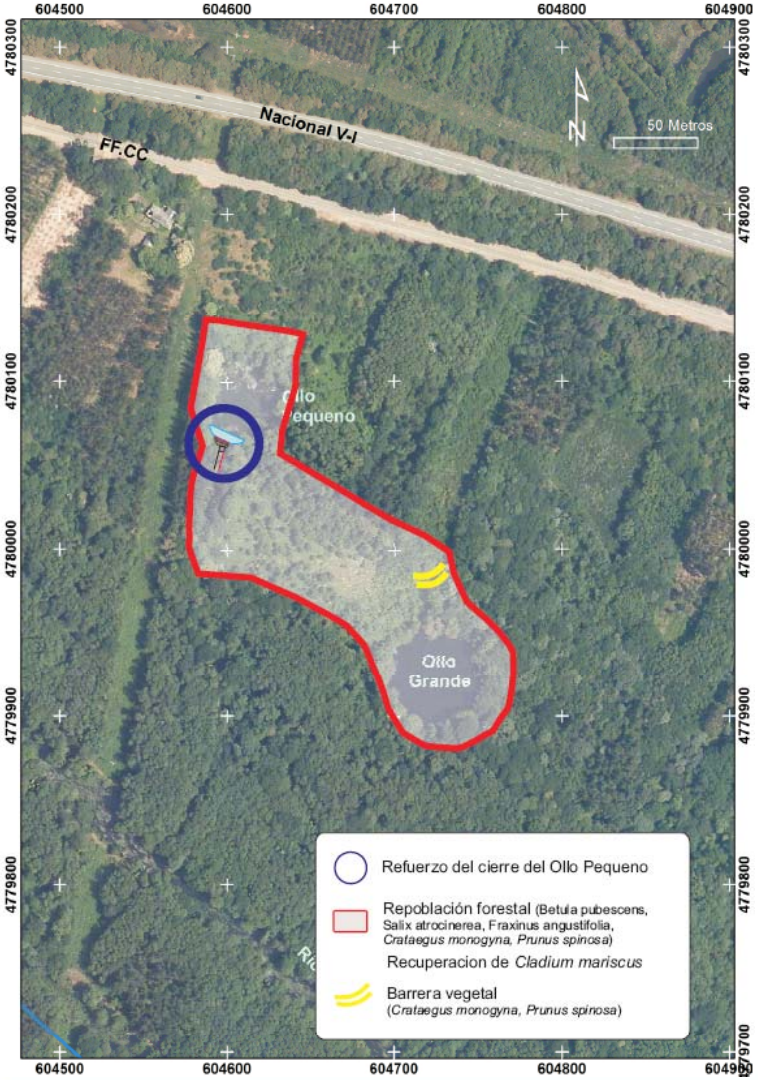

Mellora do estado de conservación dos hábitats de interese comunitario

Restauración de humidais

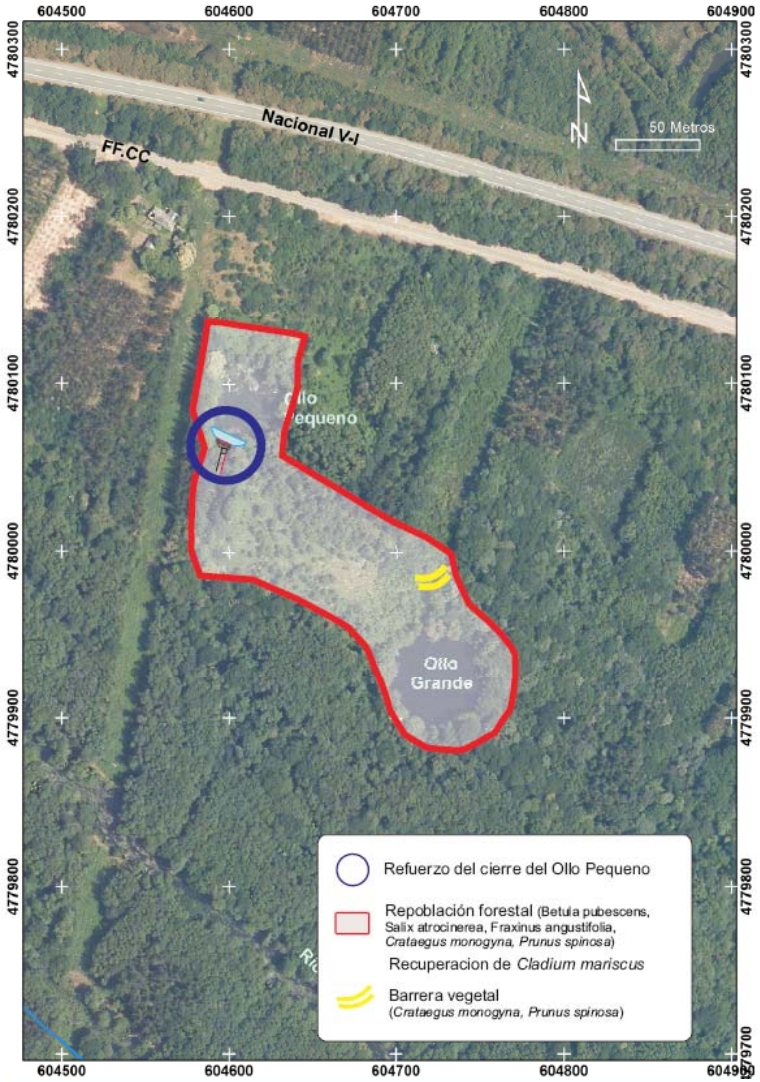

Mellora do estado de conservación dos hábitats de interese comunitario

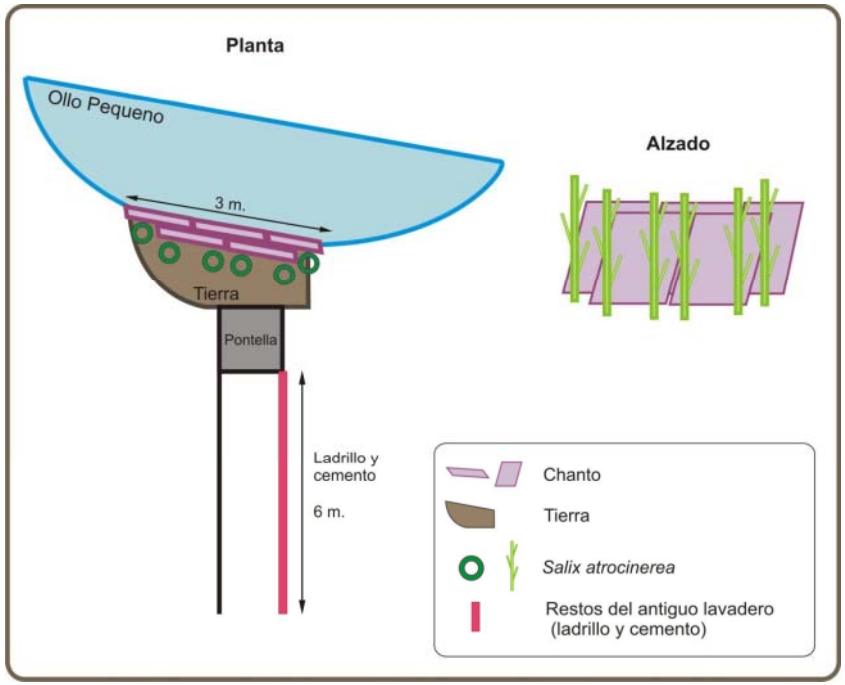

Restauración de humidais

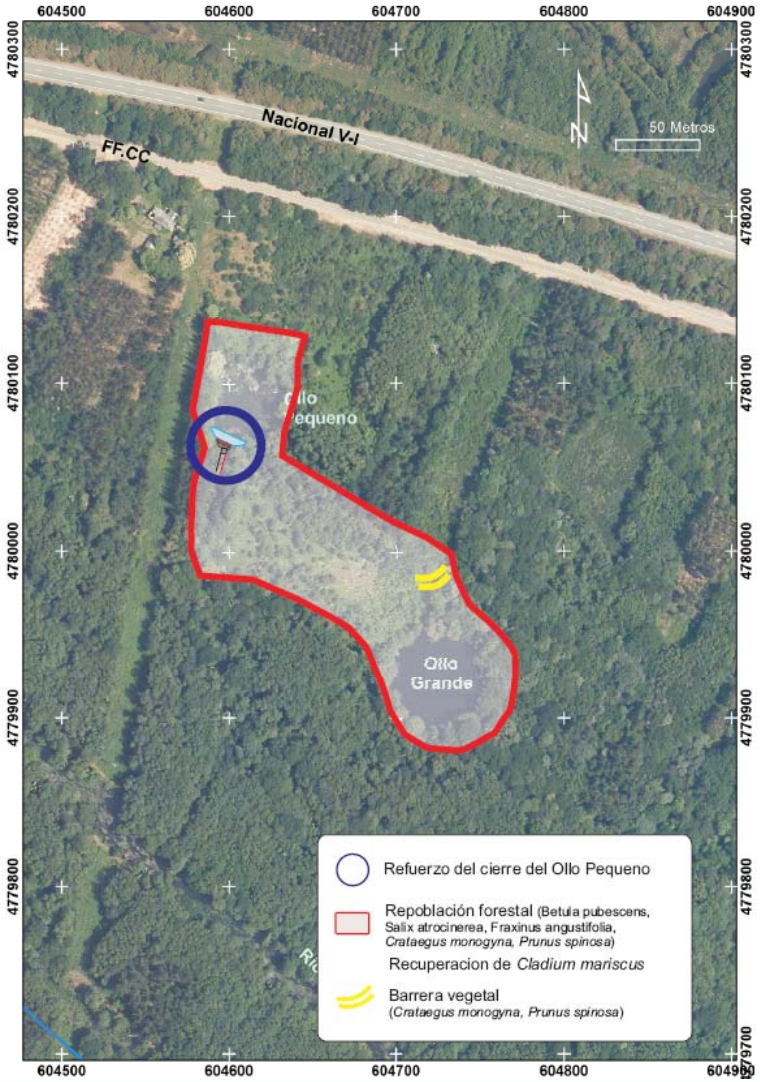

Mellora do estado de conservación dos hábitats de interese comunitario

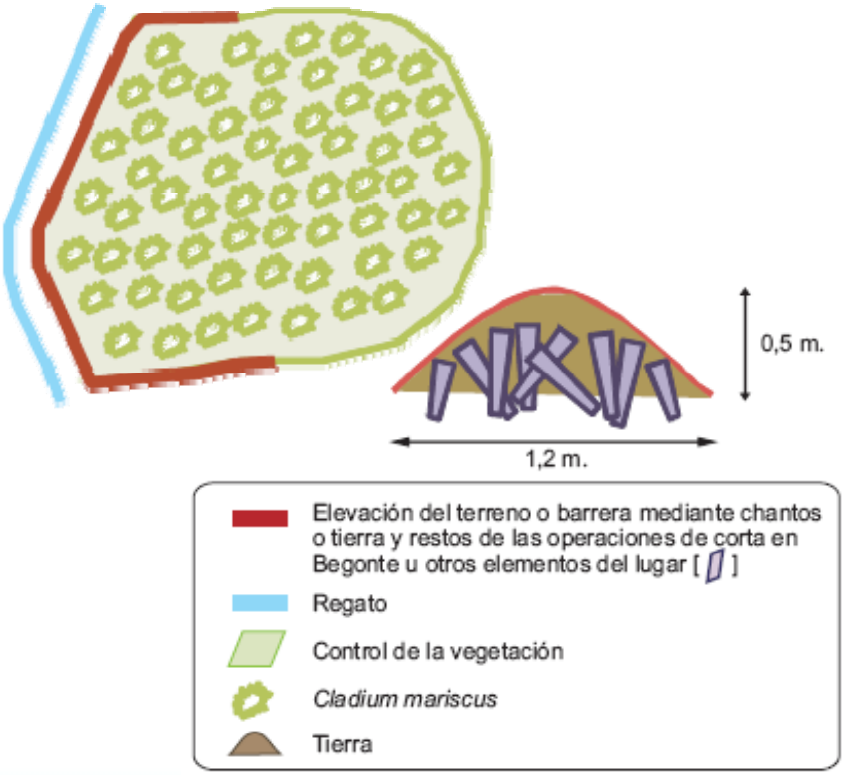

Jardín Botánico Atlántico
GIJÓN

Creación de un Banco de Xermoplasma

Sensibilización e divulgación

Proxecto LIFE·TREMEDAL

SOCIOS

COLABORADORES